



PS

MĚSTO Tovačov, 22. května 2019

HETU 4151/2019 Lehel

Město Tovačov
Městský úřad Tovačov

DS - nppbaz6

Naše sp.zn.: V/49/19 /uved'te v odpovědi/
Vyřizuje: Mgr. Vojtěch Metelka
Datum: 21. května 2019

Žádost o poskytnutí informace ve smyslu zákona č. 106/1999 Sb.,

Vážený,
zdvořile Vás dle výše citovaného zákona žádám:

o sdělení, zda je Vaše město vlastníkem a správcem a jakou má nosnost či jaké u něj jsou dána omezení dopravního provozu (přejezdu) mostu mezi pozemky parc.č. 3030/9 a 2989/2 v obci a k.ú. Tovačov přes vodní tok Morava:

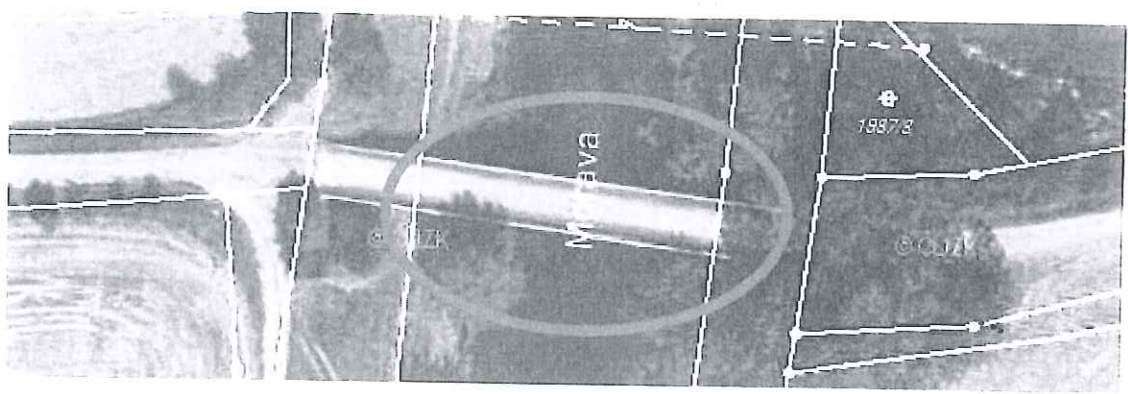

Uvedené informace prosím zašlete do mé datové schránky IDDS: 9hnkdm4, nebo emailem na adresu: [redacted]. Mé jméno, příjmení jsou uvedeny, datum narození je [redacted]. korespondenční adresa je Martinská 608/8, 30100 Plzeň.

Za kladné vyřízení této žádosti předem děkuji. S pozdravem

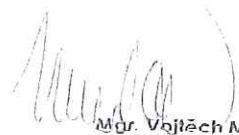
Mgr. Vojtěch METELKA
advokát, ev.č.ČAK 16741
Martinská 608/8
301 00 Plzeň



Město TOVAČOV
Náměstí č. 12, 751 01 Tovačov

Č.j. METO 1151/2019
Vyřizuje: Lehký
Tel.: 581706963, 776 801 917
email: lehky@tovacov.cz

Tovačov 10.06.2019

Mgr. Vojtěch Metelka
advokát, ev.č. ČAK 16741
Martinská 608/8
301 00 Plzeň

Vaše č.j.: V/49/19

Sdělení k žádosti o poskytnutí informace

Město Tovačov Vám na základě Vaší žádosti ze dne 21. května 2019 sděluje, že Město Tovačov je vlastníkem a správcem mostu mezi pozemky parc. č. 3030/9 a 2989/2 v k.ú. Tovačov přes vodní tok Morava. Most je zaevidován v pasportu mostů Města Tovačova. Podle mostního listu je zatížitelnost normální (Vn) stanovena na T 26 t a zatížitelnost na jednu nápravu je 15,0 t. V současné době nejsou u mostu žádná omezení dopravního provozu.

Jaroslav Vrána
místostarosta města

MĚSTO TOVAČOV
Náměstí č.12
751 01 Tovačov
IČO: 302082

Uloženo
1. a/a